

Αγρομετεωρολογικό Δελτίο

Οκτωβρίου 2020

Το Τμήμα Μετεωρολογίας, στην προσπάθεια του για αγρομετεωρολογική υποστήριξη της γεωργίας στον τόπο, εκδίδει εντός του πρώτου δεκαημέρου εκάστου μήνα ειδικό αγρομετεωρολογικό δελτίο, με βάση το σχετικό πρότυπο του Παγκόσμιου Μετεωρολογικού Οργανισμού.

Το δελτίο αποτελείται από τρία μέρη. Στο πρώτο μέρος παρουσιάζονται τα κλιματικά χαρακτηριστικά του μήνα, στο δεύτερο μέρος παρουσιάζεται η εποχική πρόγνωση του μήνα και στο τρίτο μέρος παρατίθενται σημαντικά προκαταρκτικά μετεωρολογικά στοιχεία προηγούμενων μηνών. Προκειμένου για την κατανόηση των χρησιμοποιούμενων μετεωρολογικών όρων αναρτήθηκε στην ιστοσελίδα κατάλληλο γλωσσάρι μετεωρολογικών όρων.

Το εκδιδόμενο δελτίο αναρτάται στην ιστοσελίδα του Τμήματος και ανανεώνεται εντός του πρώτου δεκαημέρου κάθε μήνα, ενώ η προσπάθεια εμπλουτισμού του είναι συνεχής.

Κλιματολογικά στοιχεία Οκτωβρίου

Ο **Οκτώβριος**, ο οποίος θα αναλυθεί κλιματικά πιο κάτω, είναι ο δεύτερος μήνας του Φθινοπώρου (της μεταβατικής δηλαδή περιόδου από το Θέρος στο Χειμώνα). Ο **Οκτώβριος** κλιματικά διαφοροποιείται από το **Σεπτέμβριο** τόσο από πλευράς αύξησης της αθροιστικής βροχής όσο και μείωσης της θερμοκρασίας.

Προκειμένου να αποκτάται μια πιο ολοκληρωμένη εικόνα για τα κλιματικά και κυρίως αγρομετεωρολογικά χαρακτηριστικά του **Οκτωβρίου** παρουσιάζονται στον πίνακα πιο κάτω στοιχεία των σταθμών Αθαλάσσας, αερ. Λάρνακας και Πάφου, Άγκνας, Πόλεως Χρυσόχους και Προδρόμου, οι οποίοι έχουν επιλεγεί για τον σκοπό αυτό ως αντιπροσωπευτικοί μετεωρολογικοί σταθμοί.

ΚΛΙΜΑΤΟΛΟΓΙΚΑ ΔΕΔΟΜΕΝΑ 1981-2010 για το μήνα Οκτώβριο									
Αρ. Στ.	Ονομασία Σταθμού	Μέση Ημερήσια Μέγιστη Θερμοκρ. (°C)	Μέση Ημερήσια Ελάχιστη Θερμοκρ. (°C)	Μέση Σχετική Υγρασία (%), 08:00 Τοπικός Επίσημος Χρόνος	Μέσος Αρ. Ημερών με Παγετό Εδάφους	Μέση Ημερήσια Ηλιοφάνεια (hrs and tenths)	Μέση Ημερήσια Εξάτμιση (mm)	Μέση Ημερήσια Εξατμισο-διαπνοή Penman-Monteith (1991 -2005) (mm)	Μηνιαία Αθροιστική Βροχόπτωση (mm)
41	ΠΟΛΙΣ ΧΡΥΣΟΧΟΥΣ	26.4	16.1	59	0.0	8.9	4.4	2.8	30.3
82	ΠΑΦΟΣ (ΑΕΡΟΔΡ.)	26.4	16.4	58	0.0	9.1	5.1	3.4	27.4
225	ΠΡΟΔΡΟΜΟΣ (ΔΑΣ.ΚΟΛΛ.)	19.2	10.9	54	0.2	7.1	3.0	2.4	34.4
666	ΑΘΑΛΑΣΣΑ (ΡΑΔΙΟΒΟΛΙΣΗ)	28.4	15.2	64	0.0	8.8	5.4	3.3	20.7
731	ΛΑΡΝΑΚΑ (ΑΕΡΟΔΡ.)	27.8	16.7	59	0.0	8.9	5.6	3.6	16.0
800	ΑΧΝΑ (ΔΑΣΑΚΙ)	28.5	16.7	62	0.0	8.8	4.5	3.0	19.9

Εποχική πρόγνωση για τον Οκτώβριο

Λαμβανομένων υπόψη των περιορισμών που εισάγονται από την εποχική αριθμητική πρόγνωση παρουσιάζεται η πρόγνωση για τον **Οκτώβριο**. Ο **Οκτώβριος** αναμένεται ότι θερμοκρασιακά θα είναι κανονικός, να και το πρώτο του δεκαήμερο ήταν σαφώς θερμοκρασιακά πάνω από τα κανονικά για τη εποχή, όπως και η ευρύτερη περιοχή. Το αναμενόμενο ύψος βροχής σχεδόν σε όλο το νησί κάτω του 50% του κανονικού. Παρόμοια ξηρικά χαρακτηριστικά παρουσιάζουν, τα Βαλκάνια, η Μικρά Ασία, καθώς επίσης και Εγγύς και Μέση Ανατολή, εκτός από την περιοχή της Αιγύπτου και του Ισραήλ.

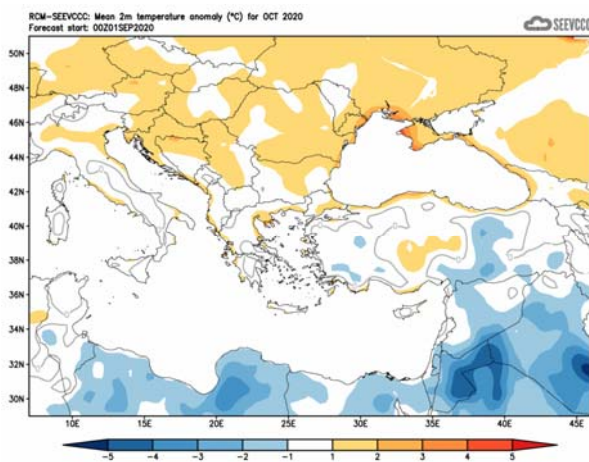

Απόκλιση μέσης μηνιαίας θερμοκρασίας (°C) από την κανονική για το μήνα Οκτώβριο

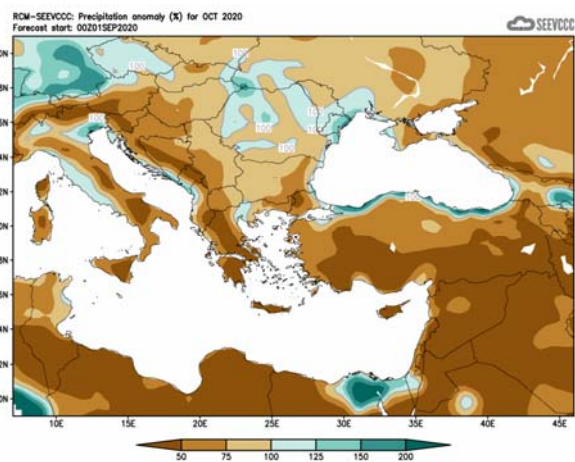

Ποσοστό μέσης μηνιαίας βροχόπτωσης (%) σε σχέση με την κανονική για το μήνα Οκτώβριο

Προκαταρκτικά μετεωρολογικά στοιχεία Σεπτεμβρίου

Από τα αρχικά δεδομένα, όπως αυτά καταγράφηκαν από το Τμήμα Μετεωρολογίας και τα οποία παρουσιάζονται στον πιο κάτω πίνακα για τους επιλεγμένους σταθμούς αναφοράς,

ΠΡΟΚΑΤΑΡΚΤΙΚΑ ΔΕΔΟΜΕΝΑ Σεπτεμβρίου 2020 ΓΙΑ ΑΝΤΙΠΡΟΣΩΠΕΥΤΙΚΕΣ ΠΕΡΙΟΧΕΣ																
Αρ. Στ.	Όνομασία Σταθμού	Μέση Ημερήσια Μέγιστη Θερμοκρ. (°C)	Κανονική Τιμή (1981-2010)	Διαφορά από την Κανονική Τιμή	Ψηλότερη Ημερήσια Μέγιστη Θερμοκρ. (°C)	Χαμηλότερη Ημερήσια Μέγιστη Θερμοκρ. (°C)	Μέση Ημερήσια Ελάχιστη Θερμοκρ. (°C)	Κανονική Τιμή (1981-2010)	Διαφορά από την Κανονική Τιμή	Χαμηλότερη Ημερήσια Ελάχιστη Θερμοκρ. (°C)	Ψηλότερη Ημερήσια Ελάχιστη Θερμοκρ. (°C)	Μηνιαία Αβροιστική Βροχόπτ. (mm)	Κανονική Τιμή (1981-2010)	Διαφορά από την Κανονική Τιμή	Μέση Σχετική Υγρασία (%), 08:00 Τοπικός Επίσημος Χρόνος	Μέσος Αρ. Ημερών με Παγετό Εδάφους
41	ΠΟΛΙΣ ΧΡΥΣΟΧΟΥΣ	33,1	30,1	3,0	37,7	29,6	21,9	19,2	2,7	19,2	24,2	0,0	4,0	-4,0	53	-
82*	ΠΑΦΟΣ (ΑΕΡΟΔΡ.)	31,7	29,0	2,7	34,8	29,4	21,3	19,1	2,2	19,7	24,0	0,0	3,6	-3,6	61	0
225	ΠΡΟΔΡΟΜΟΣ (ΔΑΣ.ΚΟΛΛ.)	30,4	24,6	5,8	38,2	25,6	21,2	14,9	3,3	13,3	25,9	0,0	10,7	-10,7	32	0
666*	ΑΘΑΛΑΣΣΑ (ΡΑΔΙΟΒΟΛΙΣΗ)	38,2	33,6	4,6	45,3	33,9	21,0	18,8	2,2	17,1	25,0	ΙΧΝΗ	12,2	-12,2	52	0
731	ΛΑΡΝΑΚΑ (ΑΕΡΟΔΡ.)	33,9	30,9	3,0	38,9	31,3	23,1	19,8	3,3	20,9	26,8	0,2	4,3	-4,1	60	0
800**	ΑΧΝΑ (ΔΑΣΑΚΙ)	33,9	31,9	2,0	39,2	30,4	21,7	19,6	2,1	18,2	24,3	0,0	2,9	-2,9	57	0

* Οι Κανονικές Τιμές Πάφου και Αθαλάσσης καλύπτουν την περίοδο 1983-2010
 ** Οι Κανονικές Τιμές Θερμοκρασίας της Αχνας καλύπτουν την περίοδο 1981-2007

☞ Υγρασία

= ΤΙΜΕΣ ΑΠΟ ΑΥΤΟΜΑΤΟ ΜΕΤΕΩΡΟΛΟΓΙΚΟ ΣΤΑΘΜΟ

φαίνεται ότι τον **Σεπτέμβριο**, σχεδόν όλες οι μέσες ημερήσιες μέγιστες και οι ημερήσιες ελάχιστες ήταν κατά πολύ πάνω από τις κανονικές.

Κατά το μήνα Σεπτέμβριο 2020, σημειώθηκαν στις πλείστες περιοχές της Κύπρου ασυνήθιστα υψηλές μέγιστες θερμοκρασίες, ενώ γενικά ο φετινός Σεπτέμβριος καταγράφεται ως ένας ακραία θερμός μήνας για αρκετές περιοχές της Κύπρου.

Καταγράφηκαν ακραίες μέγιστες θερμοκρασίες με θετικές αποκλίσεις πέραν των 4°C σε όλους τους σταθμούς αναφοράς, όπως στο σταθμό του Προδρόμου, όπου η ακραία μέγιστη (38.2°C) του ήταν πάνω κατά 13.6°C από την κανονική (24.6°C), αλλά και στο σταθμό της Αθαλάσσης, όπου η ακραία μέγιστη (45.3°C) του ήταν κατά 11.7°C πάνω από την κανονική (33.6°C).

Καταγράφηκαν ακραίες ελάχιστες θερμοκρασίες με θετικές αποκλίσεις πέραν των 4°C σε όλους τους σταθμούς αναφοράς, όπως στο σταθμό του Προδρόμου, όπου η ακραία ελάχιστη (25.9°C) του ήταν πάνω κατά 11°C από την κανονική (14.9°C), αλλά και στο σταθμό της Λάρνακας, όπου η ακραία ελάχιστη (26.8°C) του ήταν κατά 7°C πάνω από την κανονική (19.8°C).

Αξίζει να αναφερθεί ότι κατά τη διάρκεια του μήνα **Σεπτεμβρίου** εκδόθηκαν προειδοποιήσεις για εξαιρετικά ψηλές θερμοκρασίες τύπου ΕΜΜΑ, με επίπεδο επικινδυνότητας κίτρινο, για τις 1, 3, 4, 7, 8, 11, 16 και 29 **Σεπτεμβρίου**, με επίπεδο επικινδυνότητας πορτοκαλί, για τις 5 και 9 **Σεπτεμβρίου** και με επίπεδο επικινδυνότητας κόκκινο, για τις 3 και 4 **Σεπτεμβρίου**.

Επίσης από τα αρχικά δεδομένα, όπως αυτά καταγράφηκαν από το Τμήμα Μετεωρολογίας στις 21 και 25 **Σεπτεμβρίου** καταγράφηκαν βροχές, οι οποίες είχαν ως αποτέλεσμα να καλυφτεί το 7% του κανονικού ύψους βροχής του μήνα.

Η μέση σχετική υγρασία το πρωί ήταν πολύ κοντά του 32-61%.

Στοιχεία Εξάτμισης και Ηλιοφάνειας Αυγούστου

Επίσης για σκοπούς καλύτερου προγραμματισμού των υφιστάμενων καλλιεργειών παρατίθεται πίνακας με τα δεδομένα εξάτμισης και ηλιοφάνειας για επιλεγμένους και πάλι μετεωρολογικούς σταθμούς τα οποία αντιστοιχούν στο μήνα **Αύγουστο**.

ΔΕΔΟΜΕΝΑ ΕΞΑΤΜΙΣΗΣ ΚΑΙ ΗΛΙΟΦΑΝΕΙΑΣ ΑΥΓΟΥΣΤΟΥ 2020 ΓΙΑ ΑΝΤΙΠΡΟΣΩΠΕΥΤΙΚΕΣ ΠΕΡΙΟΧΕΣ									
Αρ. Στ.	Ονομασία Σταθμού	Μέση Ημερήσια Εξάτμιση (mm)	Κανονική Τιμή (1981-2010)	Διαφορά από την Κανονική Τιμή	Αρ. Στ.	Ονομασία Σταθμού	Μέση Ημερήσια Ηλιοφάνεια (hrs and tenths)	Κανονική Τιμή (1981-2010)	Διαφορά από την Κανονική Τιμή
63 [^]	ΕΥΡΕΤΟΥ (ΥΔΑΤΟΦΡΑΚΤΗΣ)	-	8,2	-	82 *	ΠΑΦΟΣ (ΑΕΡΟΔΡ.)	9,3	11,6	-2,3
82 *	ΠΑΦΟΣ (ΑΕΡΟΔΡ.)	8,9	7,0	1,9	666**	ΑΘΑΛΑΣΣΑ (ΡΑΔΙΟΒΟΛΙΣΗ)	Δεν υπάρχουν δεδομένα	11,7	-
310	ΠΛΑΤΑΝΙΑ (Δ.Σ.)	5,3	5,1	0,2	731	ΛΑΡΝΑΚΑ (ΑΕΡΟΔΡ.)	10,9	11,9	-1,0
666**	ΑΘΑΛΑΣΣΑ (ΡΑΔΙΟΒΟΛΙΣΗ)	9,5	10,5	-1,0	845 [^]	ΦΡΕΝΑΡΟΣ (ΥΔΑΤΟΔΕΞΑΜΕΝΗ)	-	9,0	-
731	ΛΑΡΝΑΚΑ (ΑΕΡΟΔΡ.)	7,6	8,9	-1,3					

* Οι Κανονικές Τιμές εξάτμισης και ηλιοφάνειας της Πάφου καλύπτουν τις περιόδους 1984-2010 και 1991-2010 αντίστοιχα

** Οι Κανονικές Τιμές εξάτμισης και ηλιοφάνειας της Αθαλάσσης καλύπτουν τις περιόδους 1997-2010 και 1984-2010 αντίστοιχα

[^] Οι Κανονικές Τιμές εξάτμισης της Ευρέτου και του Φρενάρους καλύπτουν τις περιόδους 1987-2010 και 2005-2010 αντίστοιχα

Τιμή από τον ακτινομετρικό σταθμό Αθαλάσσης

Για σκοπούς καλύτερης εποπτείας της κατανομής της βροχής παρουσιάζεται πιο κάτω χάρτης της Κύπρου με τη γεωγραφική κατανομή της προκαταρκτικής αθροιστικής βροχής για το μήνα **Σεπτέμβριο**.

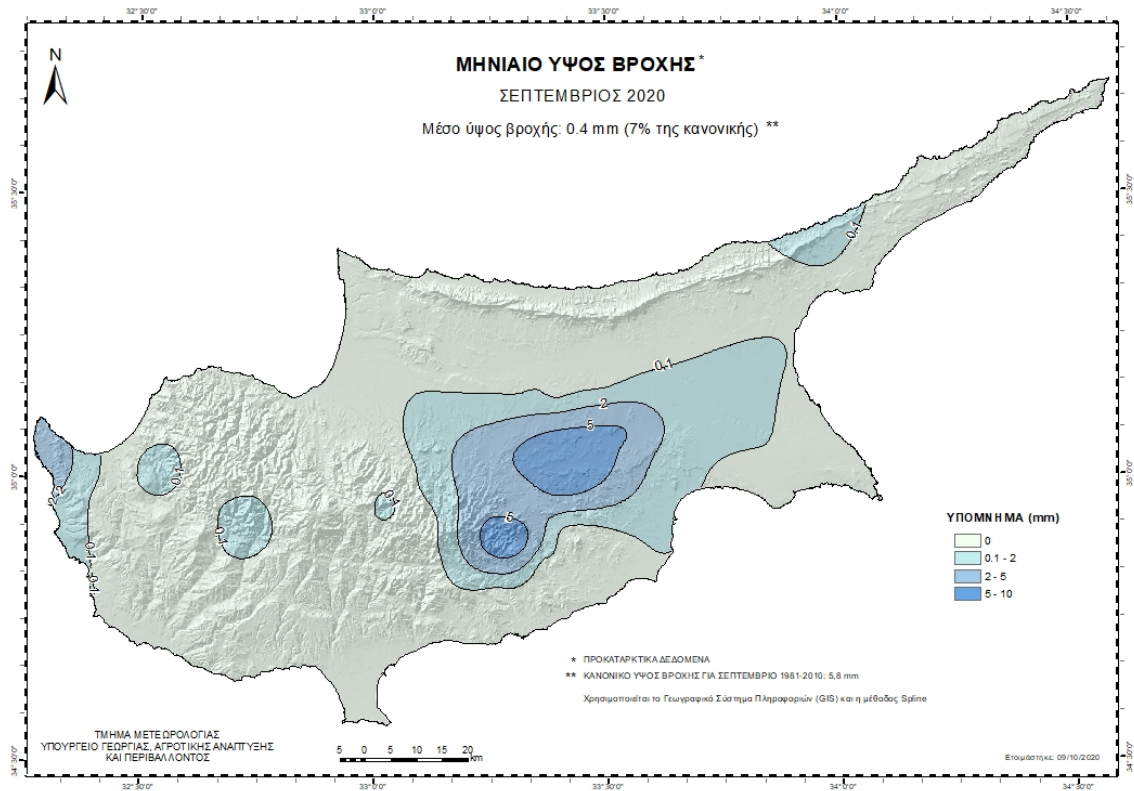

καθώς και χάρτης με την γεωγραφική κατανομή του κλιματικού (κανονικού) ύψους βροχής για τον **Σεπτέμβριο** την κλιματική περίοδο 1981-2010.

